

Kancelársky/prevádzkový priestor na prenájom-Lučenec



197 €/mesiac

Kraj:	*Banskobystrický kraj*
Okres:	*Lučenec*
Obec:	*Lučenec*
Ulica:	*T.G.Masaryka*
Druh:	*Objekty*
Typ objektu:	*Kancelárie*
Typ:	*Prenájom*
Úžitková plocha:	

PODROBNÉ INFORMÁCIE

Status:	*aktívne*	*Výťah:*	*nie*
Vlastníctvo:	*firemné*	*Klimatizácia:*	*nie*
Stav:	*čiastočne prerobený*	*El. napätie:*	*230V*
Celková plocha:	*27.9 m^2*	*Zariadenie:*	*zariadený*
Zateplený objekt:	*áno*	*Internet:*	*áno - káblový rozvod*
Počet podlaží:	*2*	*Vykurovanie:*	*spoločné*

POPIS NEHNUTEĽNOSTI

ID:245-26-VETO
Ponúkame Vám na prenájom kancelársky/ prevádzkový priestor za výhodnú cenu na hlavnej ulici Lučenca. Nachádza sa na 1. poschodí Domu služieb. Má podlahovú plochu 27,9 m2, disponuje oknom na juh na hlavnú ulicu. Miestnosť je vhodná aj na zriadenie menšej prevádzky.
Kúrenie je ústredné-plynové z vlastného kotla v budove, ktorá je zateplená. Podlaha je laminátová, okno plastové. V budove je k dispozícii káblovanieoptického internetu. Zmluvu s dodávatelom internetu je možné uzatvoriť podľa vlastného výberu.

Oddelené toalety sa nachádzajú v blízkosti priestoru, na chodbe. Za budovou je dostatok parkovacích miest pre verejnosť a prenajateľné vyhradené parkovacie miesta pri budove. K budove je prístup z hlavnej ulice aj zo zadnej strany z parkoviska.
Miestnosť je voľná ihneď a využiteľná aj vo večerných hodinách a cez víkend. Prenajímateľ je ochotný za symbolickú cenu zariadiť kanceláriu nábytkom podľa jeho možností. V ponuke tu máme niekoľko ďalších voľných miestnosti od 13,5 do 66 m2 s rôznym vybavením.

Pred obsadením priestoru sa platí nájom s energiami za aktuálny mesiac a jeden depozit.
Cena za nájom: 197,- Eur s DPH /mesiac ,plus 52,- Eur s DPH/mesiac

V prípade záujmu ma prosím kontaktujte telefonicky na čísle: 0918678901, alebo mailom na: tothova@realitybemi.sk

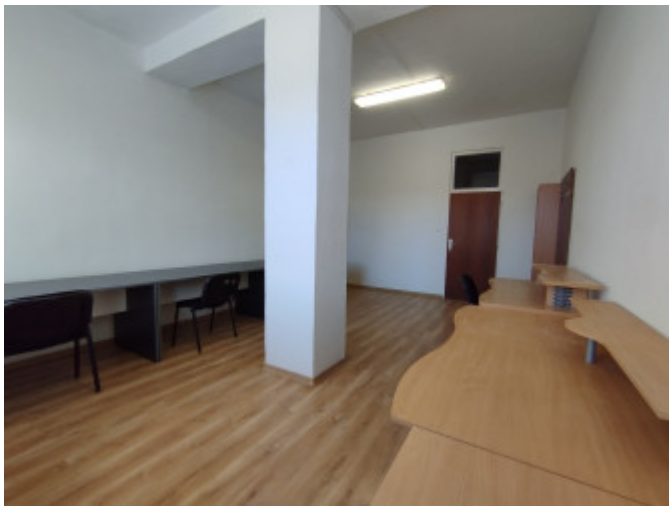




REALITNÝ MAKLÉR

Maklér : ***Veronika Tóthová***
Telefón : ***0918678901***
E-mail: ***tothova@realitybemi.sk***